

- Localités**
- Capitale
 - Chef-lieu de Province
- Infrastructures**
- Chemin de fer
 - Route Nationale
- Limites administratives**
- Frontière nationale
 - Limite provinciale
- Concessions forestières**
- Plan d'aménagement non déposé
 - Plan d'aménagement en cours d'analyse
 - Plan d'aménagement valide
 - Plan d'aménagement approuvé
 - Titre forestier en suris
 - Concession forestière de communauté locale
- Autres affectations**
- Plantation
 - Projet REDD+
 - Aire protégée
 - Chevauchement entre Aire protégée-Titre forestier
- Occupation du sol**
- Forêt
 - Non forêt
 - Surface en eau

Système de référence géodésique :
Ellipsoïde : CRS80
Datum : WGS84
Projection : World Mercator RDC

Source des données cartographiques :
- Limites administratives (GIC, RDC)
- Frontières nationales (National Geospatial-Intelligence Agency)
- Concession forestière (DGF, DAF, 2020)
- Propriété d'aménagement forestier (DAF, 2020)
- Plantation (DAF-WRI), 2020
- Forêt état occupation du sol (DAF, 2017)
- Aires protégées (CCN & Partenaires), 2018
- Données minières (CAMI), Mars 2018
- Bases données (Ministère des hydrocarbures), 2018

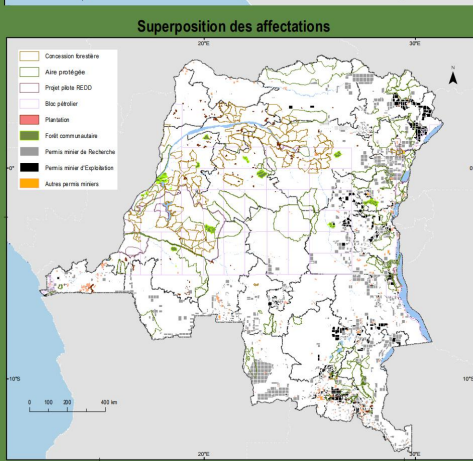

Depuis 2008, le Ministère de l'Environnement et Développement Durable (MEDD) et le World Resources Institute (WRI) couvrent en étroite collaboration à l'amélioration des capacités nationales sur la gestion des ressources forestières et au suivi de l'occupation forestière par l'utilisation des données et techniques modernes de gestion de l'information spatiale. Pour plus d'informations voir www.forest-intelligence.org
Cette carte a été élaborée par la Direction des Inventaires et Aménagement Forestiers avec l'appui technique et financier de World Resources Institute (WRI).

1. Situation du processus d'aménagement forestier au 30 juillet 2020

N°	Attributaire	N° OF	N° GA	Processus d'aménagement				Superficie (ha)
				PS	PAF	RESE	PAE	
1	BOOMING GREEN DRC	027711	025604	1	1	1	1	213,98
4	BOOMING GREEN DRC	054714	003968	1	1	1	1	212,55
5	BOOMING GREEN DRC	053714	001768	1	1	1	1	225,55
6	BOOMING GREEN DRC	0526714	002268	1	1	1	1	217,85
7	BOOMING GREEN DRC	026711	007785	1	1	1	1	217,85
8	BOOMING GREEN DRC	001719	010855	1	1	1	1	148,20

RÉPUBLIQUE DÉMOCRATIQUE DU CONGO
MINISTÈRE DE L'ENVIRONNEMENT
ET DE DÉVELOPPEMENT DURABLE

N° 030

LE MINISTRE

PERMIS DE COUPE INDUSTRIELLE DE BOIS D'ŒUVRE N° 003/2020/Min/Min/Env

Le loi n° 011/2002 du 29 août 2002 portant Code forestier, spécialement ses articles 24, 90, 97, 98 et 102 ;
 Vu l'arrêté ministériel n° 84 /CAB/MI/EN/DO/CJ/DO/RM/2016 du 28 octobre 2016 portant conditions et règles d'exploitation des bois d'œuvre, spécialement en ses articles 15, 20, 21, 22, 23, 33 et 40 ;
 Vu la demande de permis de coupe industrielle de bois d'œuvre introduite dans le délai par l'exploitant dont l'identité et coordonnées complètes suivent :
 Exploitant : BOOMING GREEN DRC
 Adresse : BOOMING GREEN DRC, Immeuble Victoria, 11 Av. Des Palmes, Gamba, Kinshasa ;
 Considérant l'avis favorable de l'Administration forestière provinciale ;
 Sur proposition du secrétaire général en charge des forêts ;

OBJET
 Le présent permis de coupe industrielle de bois est accordé à l'exploitant forestier susmentionné pour la période allant du 1^{er} janvier 2022... au 31 décembre 2022...
 Il porte sur l'assiette annuelle de coupe de ... de la concession forestière n° 027711/20/Min/Env/Superficie : ... (ha) répartis dans la province de ...
 Territoire de : ... Secteur de : ...
 Une précis de la coupe (dénomination) : ...

Le présent permis autorise le prélèvement des essences ci-après au regard de volume estimatif s'y rapportant.

Essence à exploiter (en nombre de pieds)	Essence à réserver (en m³)	Valeur estimatif (en m³)	Essence à réserver (en nombre de pieds)	Essence à réserver (en m³)	Valeur estimatif (en m³)
1. GONOLONG	2500	27717	19. GONOLONG	10200	122947
2. GONOLONG	2500	27250	19. GONOLONG	4500	38777
3. GONOLONG	2500	29610	19. GONOLONG	4210	49570
4. GONOLONG	2500	29950	20. GONOLONG	3000	42570
5. GONOLONG	2500	31000	20. GONOLONG	3000	41570
6. GONOLONG	4200	49000	22. GONOLONG	4000	59000
7. GONOLONG	2070	34310	23	X	X
8. GONOLONG	3000	32947	24	X	X
9. GONOLONG	3700	43150	25	X	X
10. GONOLONG	3700	37718	26	X	X
11. GONOLONG	3700	43150	27	X	X
12. GONOLONG	2500	31000	28	X	X
13. GONOLONG	3000	42150	29	X	X
14. GONOLONG	3000	31000	30	X	X
15. GONOLONG	3700	43150	31	X	X
16. GONOLONG	7400	81405			
				95850	1102003

Scanné par : ...
 Référence centre de perception : ...
 Copie destinée au Concessionnaire.